

L'ÉPÉE SAINT-QUENTINOISE ORGANISE

5 & 6 NOV SAINT-QUENTIN

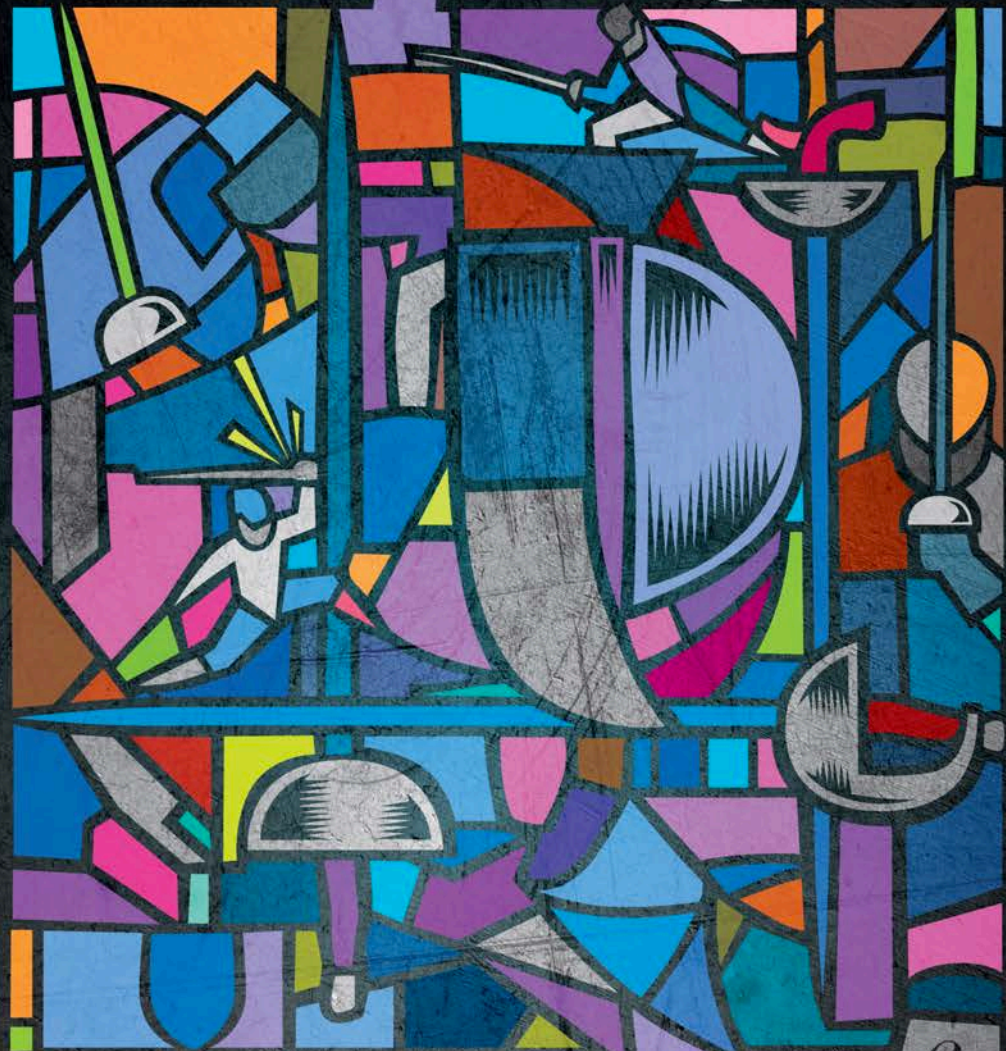

CONCEPTION & REALISATION : Studio Graphique 06 62 88 88 88

CHAMPIONNAT DE 2016
FRANCE
ENTREPRISES & MAÎTRES D'ARMES



SITE WEB

<http://entreprisesetmaitresdarmes-france2016.escrime-saintquentin.com>

LIEU

Samedi 5 novembre 2016 (Poules et Tableaux) et **dimanche 6 novembre 2016**

Palais des Sports Pierre Ratte, avenue de Remicourt 02100 Saint Quentin

Samedi 5 novembre 2016 (Demi-finales et Finales)

Palais de Fervaques, rue Victor Basch 02100 Saint Quentin

HORAIRES

Samedi 5 Novembre 2016 – Championnat de France Entreprise individuel 3 armes			
	Appel	Scratch	Début des assauts
Epée Homme et Dame	8h00	8h30	9h00
Fleuret Homme et Dame	9h30	10h00	10h30
Sabre Homme et Dame			

Dimanche 6 Novembre 2016 – Championnat de France Entreprise par équipe et Maître d'Armes 3 armes			
	Appel	Scratch	Début des assauts
Epée par équipe	8h00	8h30	9h00
Fleuret par équipe			
Sabre par équipe			
Maître d'Armes Fleuret	8h00	8h30	9h00
Maître d'Armes Sabre	9h00	9h30	10h00
Maître d'Armes Epée	10h00	10h30	11h00

Attention : Compte tenu des horaires, un maître d'armes qui tire dans une équipe « Entreprises » ne peut participer au Championnat « Maîtres d'Armes » et inversement.

Les demi-finales et finales auront lieu au Palais de Fervaques à partir de 16h le samedi et 15h le dimanche.

DROITS D'INSCRIPTION

Individuel : 13 €

Equipe : 40 €

Les droits d'engagement seront perçus sur place le jour de la compétition au moment du pointage.

INSCRIPTIONS

Les épreuves individuelles et par équipes des championnats de France entreprise sont ouvertes aux licenciés de la F.F.E travaillant dans une entreprise française (en France ou à l'étranger) ou pour une entreprise étrangère implantée en France. Les personnes sous contrat d'apprentissage, les étudiants salariés et personnes inscrites à Pôle Emploi peuvent participer.

Elles doivent être effectuées avant le **mercredi 2 novembre 2016, 23 h 59** sur le site **extranet** de la Fédération Française d'Esime pour les **épreuves individuelles** entreprises et maitre d'armes. Elles s'effectuent **par mail** pour les **épreuves par équipe** : escrimesaintquentin@gmail.com

HOTELLERIE ET LOGISTIQUE

Hôtels partenaire	adresse	Distance du lieu de compétition
Ibis	14, place de la Basilique	350m
Ibis budget	84, rue Michelet	650m
Le Florence	42, rue Emile Zola	>1km
Mémorial	8, rue de la Comédie	>1km
Le Grand Hôtel	6, rue Dachery	>1km

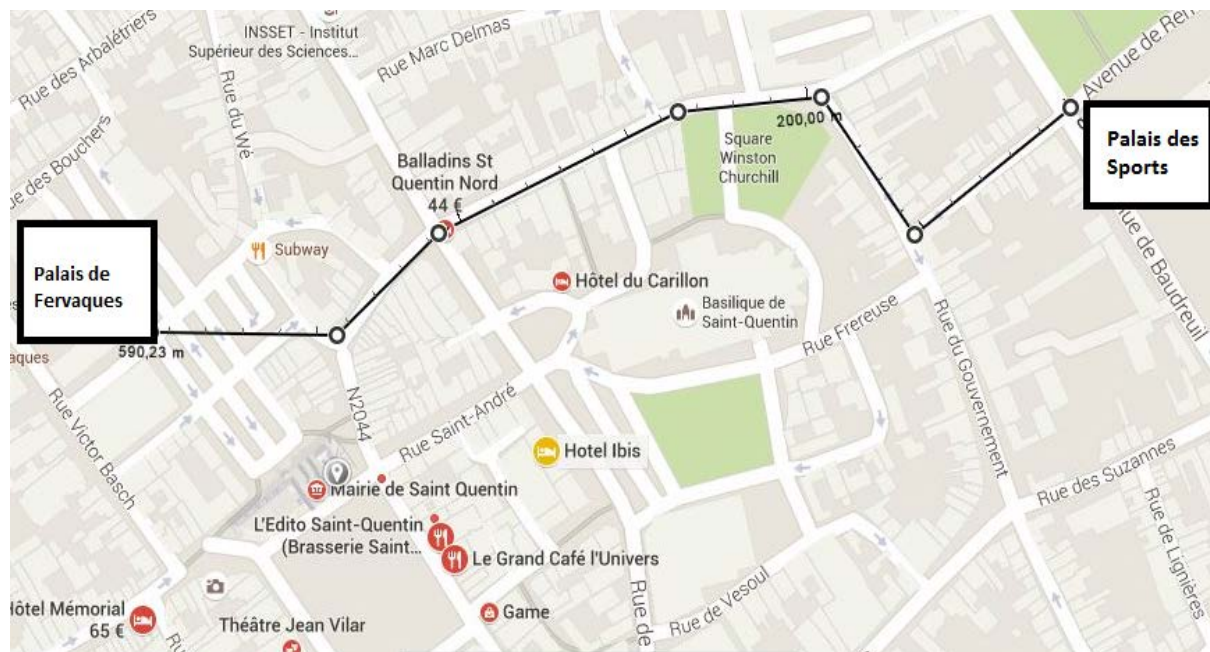

SOIREE DE GALA DU SAMEDI SOIR

Au restaurant le Champs Elysées, 68 rue de Baudreuil 02100 Saint Quentin.

Vous pourrez profiter d'un cadre très agréable à quelques pas des lieux de compétition.

Menu : 25€

- 1 kir vin blanc
- buffet froid charcuterie
- Tartiflette
- vin rouge /eau
- 1 part de tarte
- 1 café

Veillez vous inscrire par mail sur escrimesaintquentin@gmail.com avant le Mercredi 2 Novembre 2016.

RESTAURATION

Des buvettes et un espace de restauration seront à votre disposition tout au long des deux jours de compétition.

MATERIEL

Notre partenaire **PLANETE ESCRIME** sera présent tout au long de la compétition pour la vente et la réparation de matériel d'escrime.



CHAMPIONNAT DE FRANCE D'ESCRIME ENTREPRISES
Samedi 5 et Dimanche 6 novembre 2016
Palais des Sports – Palais de Fervaques à Saint Quentin 02

ATTESTATION D'EMPLOI

Nom :

Prénom :

Club FFE / Corpo : N° Licence :

Arme (F/E/S) :

Extrait du Règlement Sportif de la Fédération Française d'Escrime :

1.8 LES CHAMPIONNATS DE FRANCE DES ENTREPRISES

Recommandations pour les « épreuves ESCRIME entreprise »

Les compétitions d'escrime sont ouvertes aux titulaires d'une licence FFE en cours de validité et justifiant d'une activité professionnelle quel que soit la nationalité de l'entreprise. Ceux-ci devront être en mesure de justifier ladite activité par une attestation d'appartenance professionnelle de leurs employeurs.

Nom de l'entreprise :

Adresse de l'établissement :

SIRET :

Code APE (NAF2) :

IDCC :

Je soussigné(e),
représentant l'entreprise en qualité de
certifié par la présente que M
est salarié(e) de l'établissement en qualité de .

Fait à , le

CHAMPIONNAT DE FRANCE D'ESCRIME ENTREPRISES
Samedi 5 et Dimanche 6 novembre 2016
Palais des Sports – Palais de Fervaques à Saint Quentin 02

ATTESTATION INDEPENDANT – EPREUVE INDIVIDUELLE

Nom :

Prénom :

Club FFE :

N° Licence :

Arme (F/E/S) :

Catégorie (H/D) :

Je soussigné (e),
certifie sur l'honneur être travailleur indépendant (artisan, commerçant, libéral).

Nom de l'entreprise :

Adresse de l'établissement :

SIRET :

Code APE (NAF2) :

Fait à _____ , le _____

CHAMPIONNAT DE FRANCE D'ESCRIME ENTREPRISES
Samedi 5 et Dimanche 6 novembre 2016
Palais des Sports – Palais de Fervaques à Saint Quentin 02

BULLETIN D'ENGAGEMENT – EPREUVE PAR EQUIPES

Equipe corporative :

Adresse :

Arme (F/E/S) :

NOM S

PRENOM

N° LICENCE

ENTREPRISES

Rappel du règlement :

- Chaque équipe doit être composée de trois tireurs d'une même salle corporative ou d'une même corporation.

- Chaque équipe doit comprendre 2 tireurs masculins et 1 tireuse féminine ou l'inverse.

- L'ordre est tiré au sort.

Signature du capitaine d'équipe